

作成日：令和 8 年 2 月 2 7 日

令和 8 年度 立木販売見通し

- (注) 1. 販売物件、入札公告時期等は、作成日時点の予定であり変更する場合があります。
2. 個別物件の詳しい情報は、森林整備センターHP（入札情報（造林木販売））よりご確認ください。

東北北海道整備局						
番号	管轄事務所	物件の所在地	販売物件			入札公告予定時期
			主な樹種	面積 (ha)	材積 (m ³)	
1	東北北海道整備局	宮城県刈田郡七ヶ宿町字茂ヶ立間	スギ	5.40	3,600	令和8年度第3四半期
2	東北北海道整備局	宮城県加美郡加美町北川内字北野沢	スギ	4.49	2,100	令和8年度第3四半期
3	東北北海道整備局	宮城県加美郡加美町鹿ノ原芦滑沢	スギ・アカマツ	7.45	2,600	令和8年度第3四半期
4	東北北海道整備局	宮城県加美郡加美町北川内字小川入	スギ・アカマツ	4.92	2,100	令和8年度第3四半期
5	東北北海道整備局	宮城県栗原市栗駒沼倉大峰	アカマツ	4.70	1,000	令和8年度第3四半期
6	東北北海道整備局	宮城県大崎市鳴子温泉字焼石亦	スギ	9.66	2,700	令和8年度第3四半期
7	東北北海道整備局	宮城県大崎市鳴子温泉字南星沼	スギ	5.00	500	令和8年度第3四半期
8	北海道水源林整備事務所	北海道河西郡芽室町雄馬別	トドマツ	7.21	2,000	令和8年度第1四半期
9	秋田水源林整備事務所	秋田県北秋田市鎌沢字雪田岱	スギ・アカマツ	2.96	2,000	令和8年度第3四半期

1:50,000

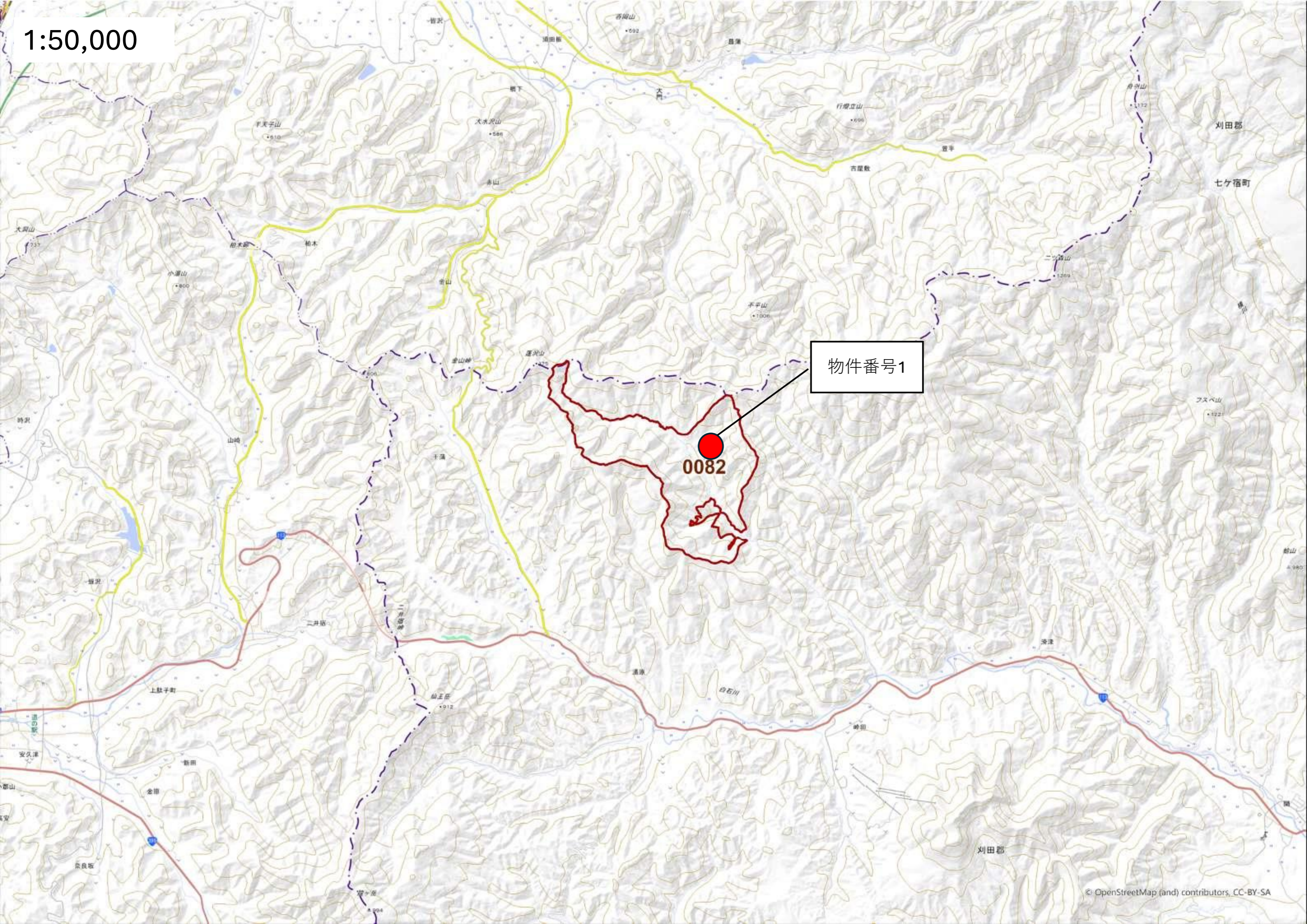

物件番号1

0082

1:50,000

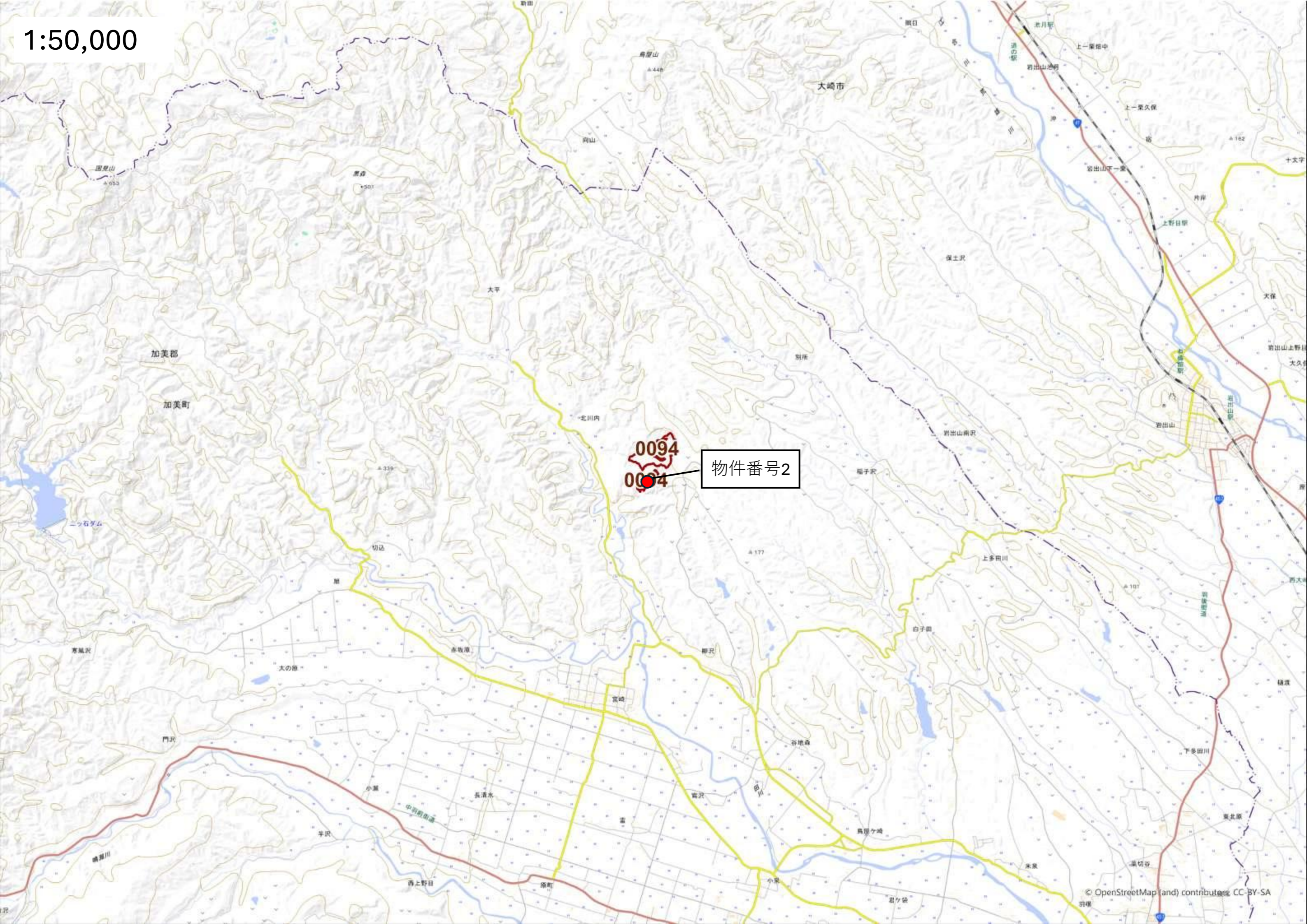

0094
0094

物件番号2

1:50,000

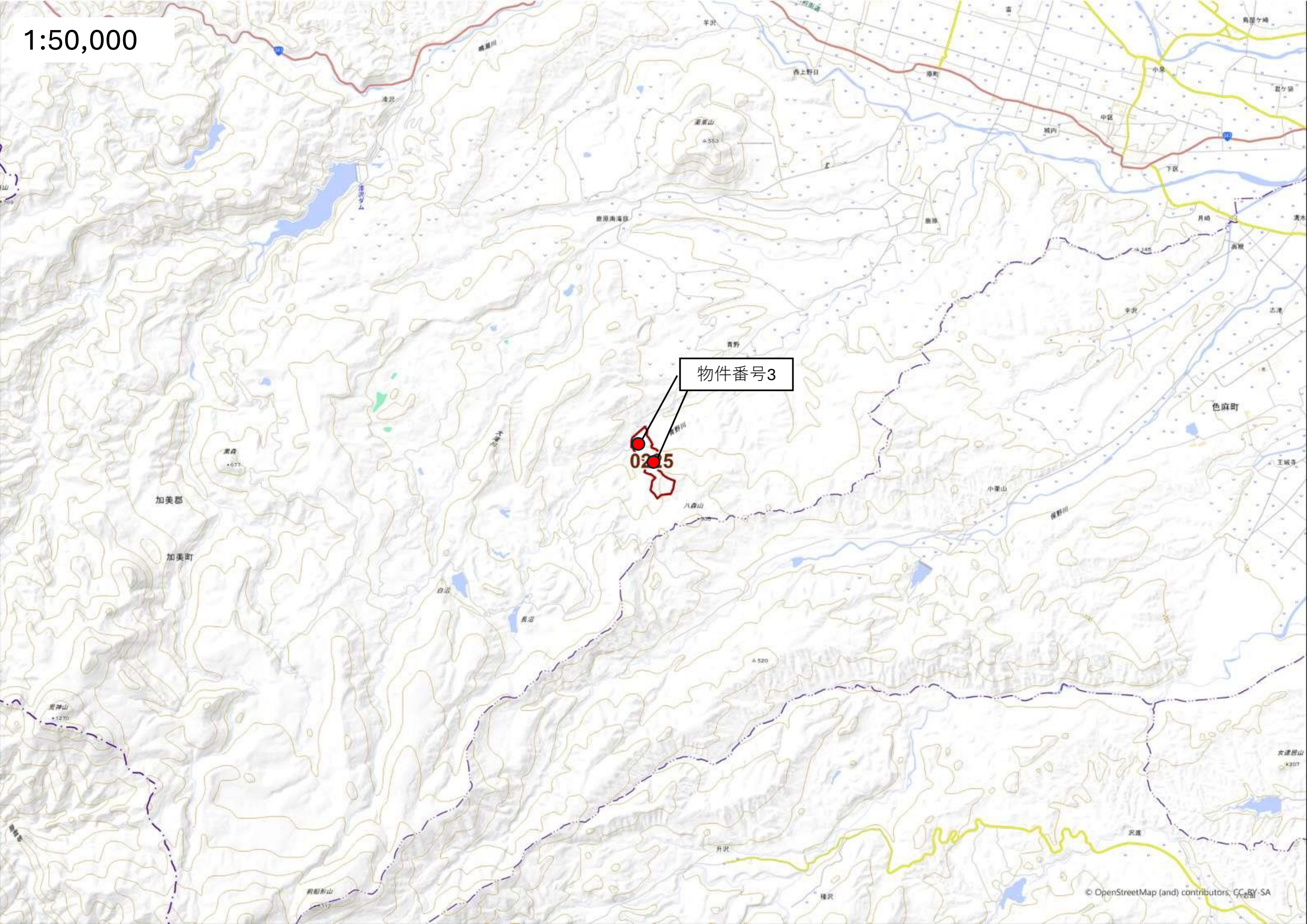

物件番号3

0205

1:50,000

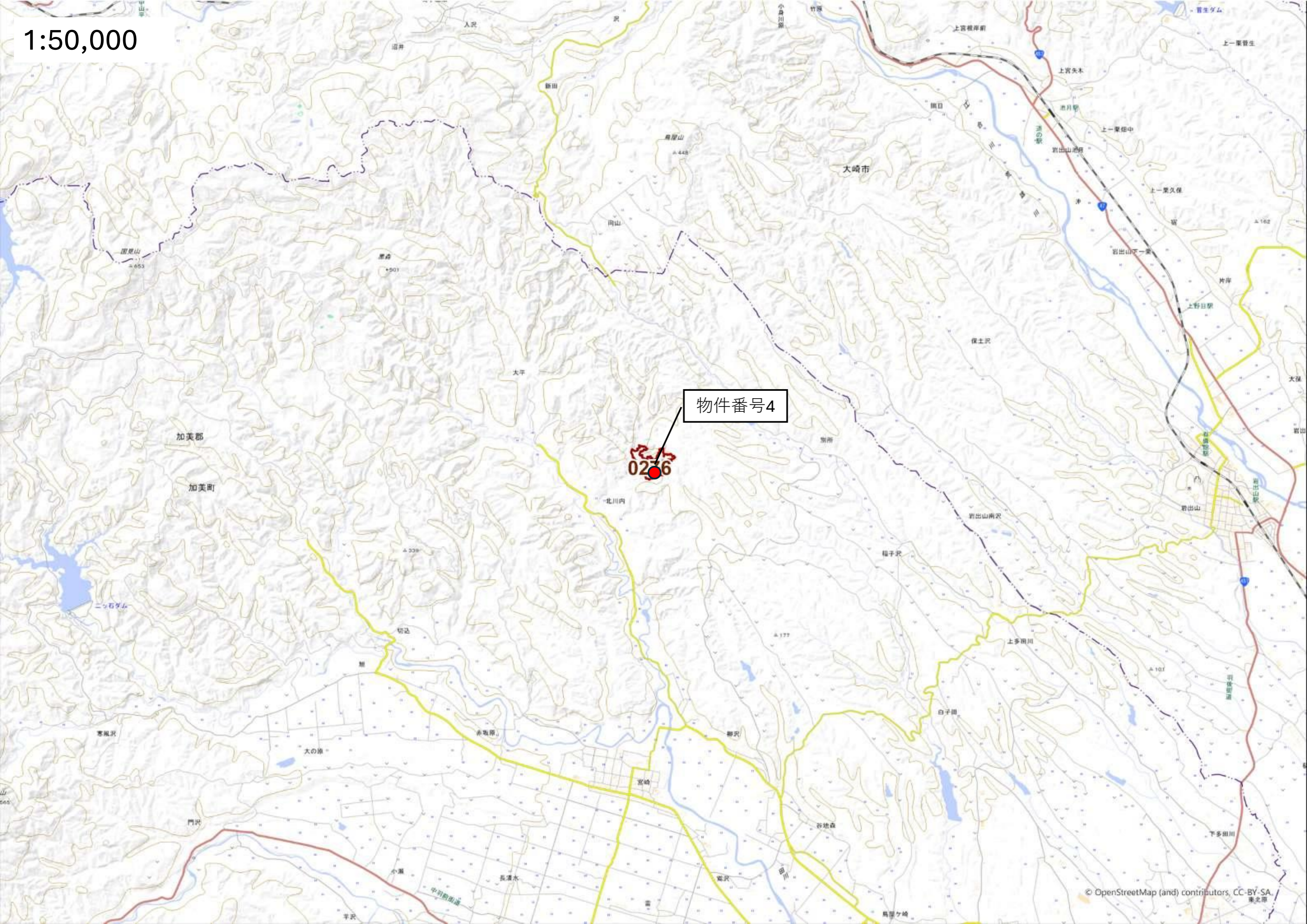

物件番号4

0236

1:50,000

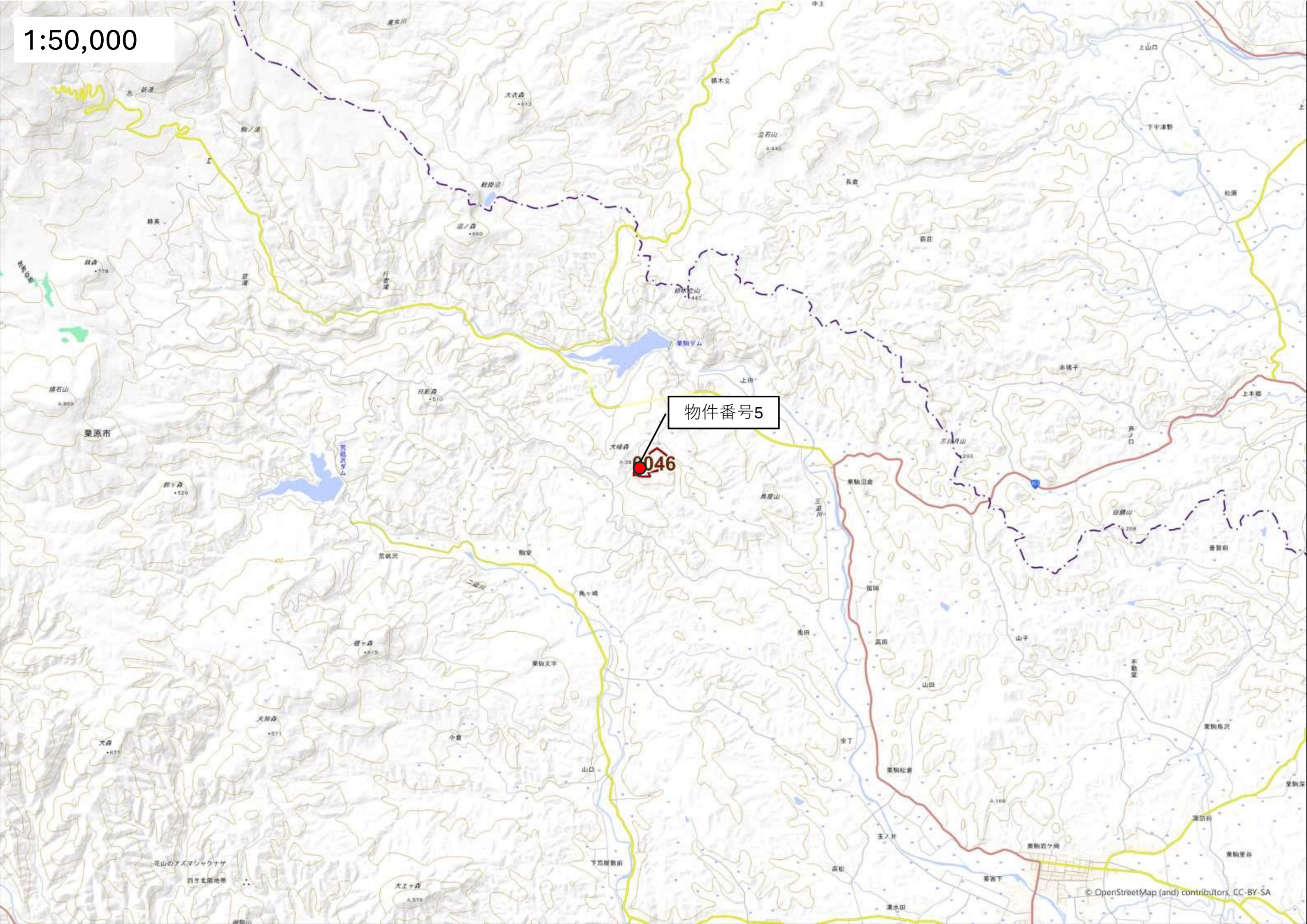

物件番号5

6046

1:50,000

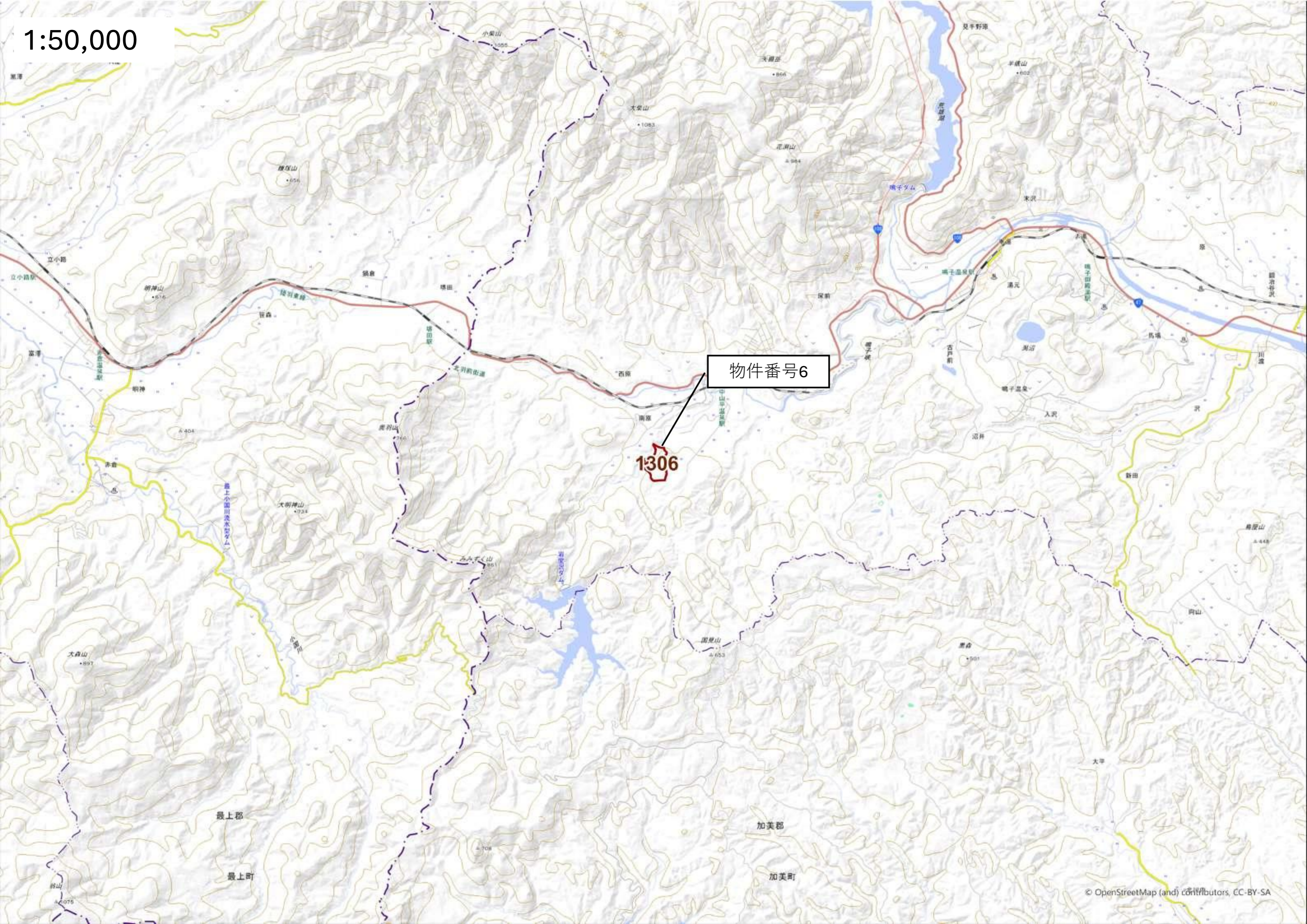

物件番号6

1306

1:50,000



物件番号7

1359

1:50,000

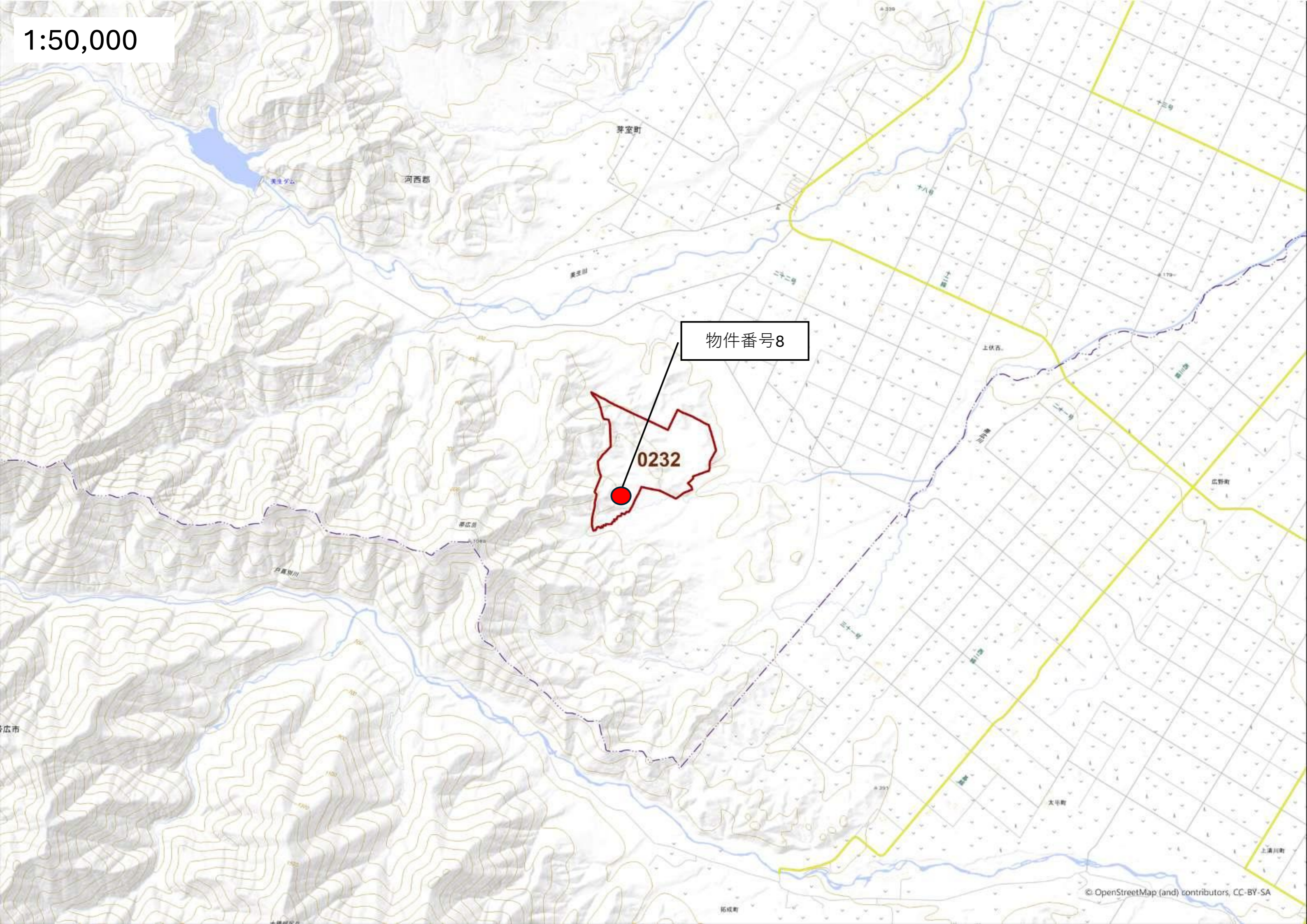

物件番号8

0232

1:50,000

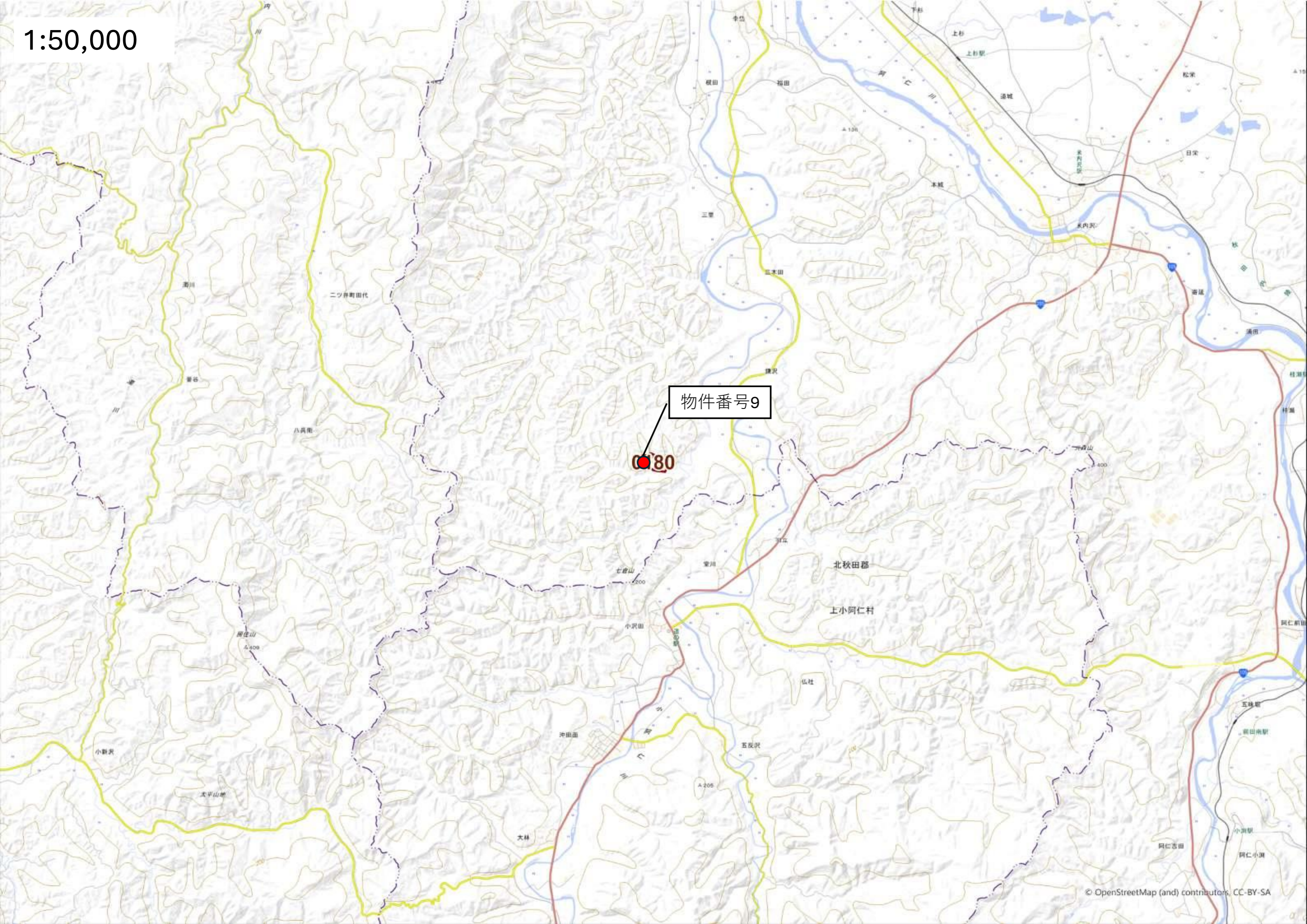

物件番号9

80